Vorgehen beim Auffinden eines toten Vogels in freier Natur
Empfehlung für Einsatzkräfte

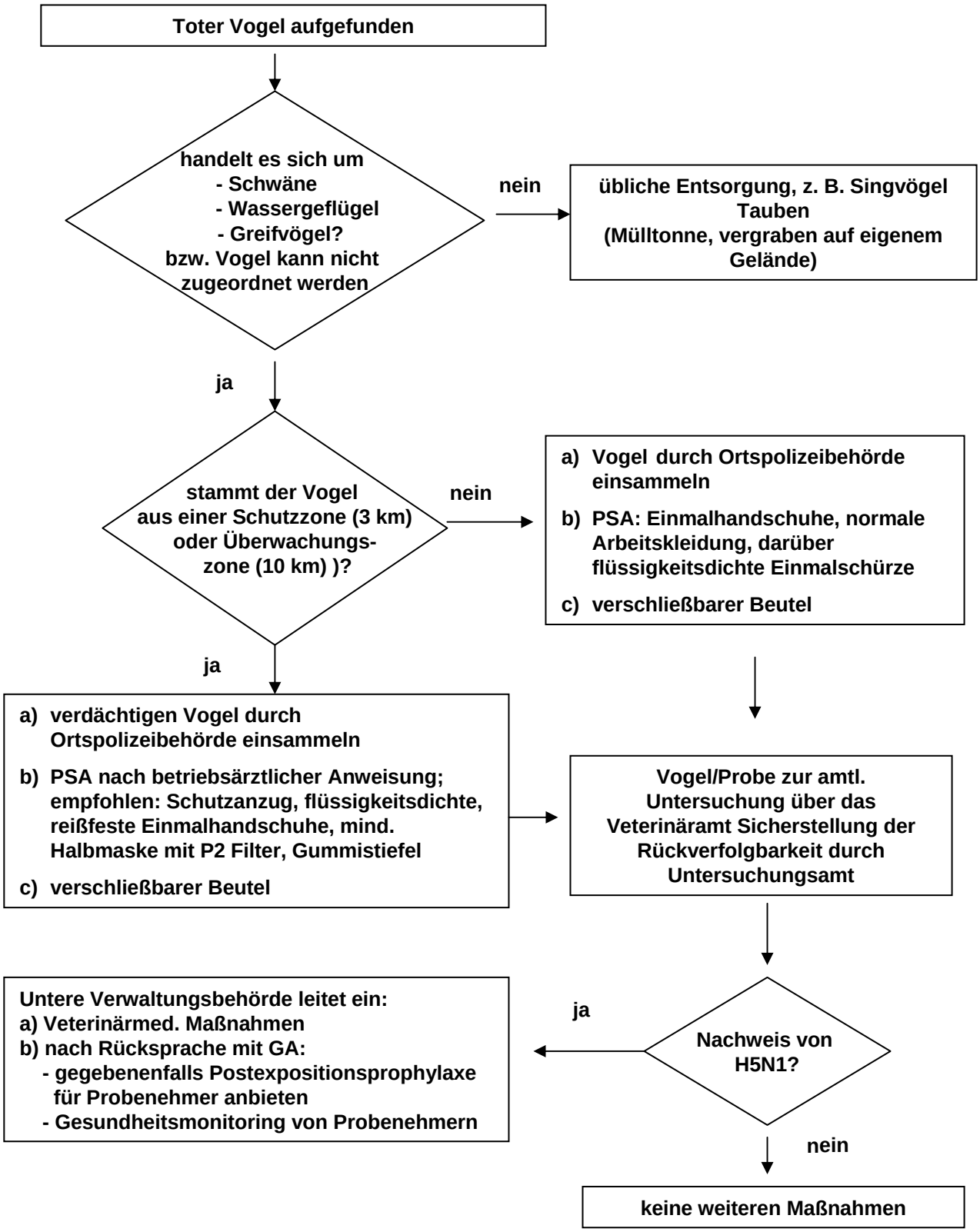

RPS, Landesgesundheitsamt, Stand: 21.02.2006